



2021

09 OTTOBRE

Itinerario

LACS DE FENÊTRE (M. 2754)

COL DU GD-ST- BERNARD > FENÊTRE DE FERRET > LACS DE FENÊTRE > COL DU BASTILLON > PAS DE CHEVAUX > COL DU GD-ST- BERNARD

DISLIVELLO +950 - EE con alcuni tratti esposti

Per la variante attraverso **POINTE DE DRÔNE**:
DISLIVELLO + 1100 - EE con tratti attrezzati.

EQUIPAGGIAMENTO DA ESCURSIONISMO . ABBIGLIAMENTO ADEGUATO ALLA QUOTA

Descrizione

Magnifico itinerario circolare al Colle del Gran San Bernardo, dalle continue e suggestive vedute panoramiche, sospeso tra Monte Bianco e Grand Combin. Si varcano tre colli, ora per facili selle erbose, ora per finestrelle rocciose raggiunte da cenge aeree, tra numerosi laghi nel tipico ambiente di rocce e prateria d'alta quota.

Se le condizioni lo permetteranno si potrà raggiungere la zona dei laghi attraverso la panoramica Pointe De Drône (M. 2949)

Il percorso, dai laghi Fenêtre all'Ospizio del Gran San Bernardo era utilizzato dai monaci a dorso di cavallo per trasportare la legna dalla Val Ferret ed era conosciuto come "Chemin des Chevaux".

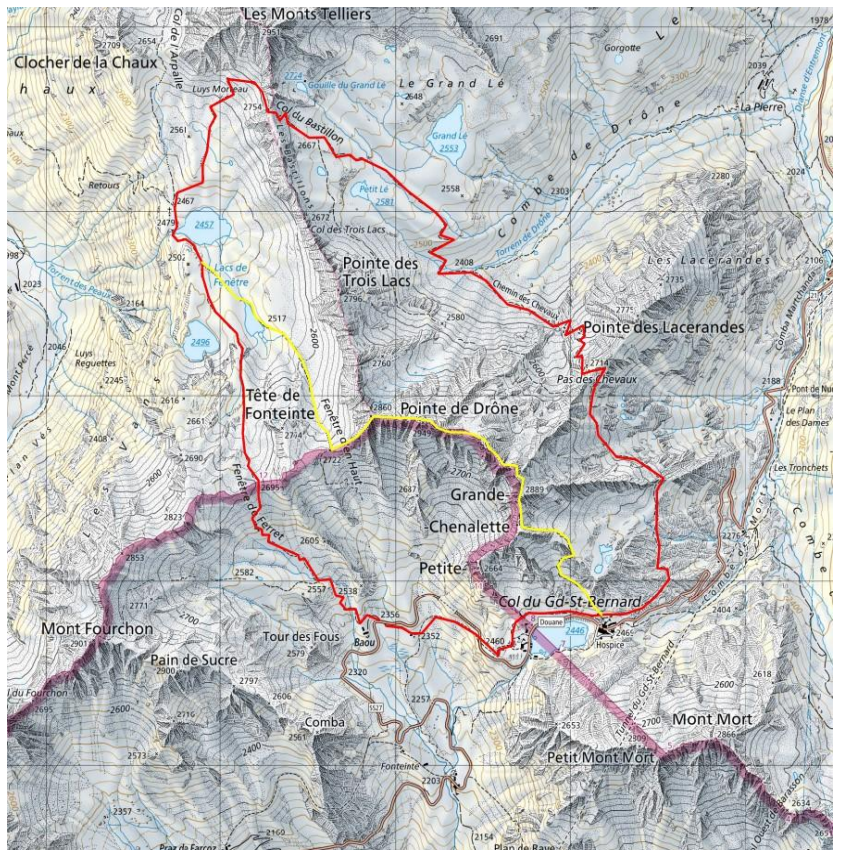

NOTE

Trasferimento con mezzi propri

La partecipazione è riservata ai soci CAI in regola con il rinnovo 2021.

Si richiede l'iscrizione alla gita sul sito www.caidesio.net entro le 20 di venerdì 8 ottobre

Ai partecipanti verrà comunicata ora di partenza e luogo di ritrovo.

L'escursione verrà effettuata solo in caso di condizioni favorevoli. In caso contrario la gita potrà essere annullata o potranno essere individuate dagli organizzatori mete diverse.

Referenti

Anna Galli > 339 327 1554

Davide Prandin > 349 723 5794